

การตั้งค่าใช้งานเครือข่ายไร้สาย PSU WiFi (802.1x) สำหรับ Windows 8

1. ที่หน้าเมนู Windows 8 Style ดังภาพที่ 1 ลากเมาส์มาที่มุมขวาล่างของหน้าจอเพื่อเปิด Charm Bar (สำหรับอุปกรณ์แท็บเล็ต ให้แตะขอบด้านขวาของจอแล้วลากนิ้วมาทางด้านซ้ายก็จะเป็นการเปิด Charm Bar เช่นกัน)

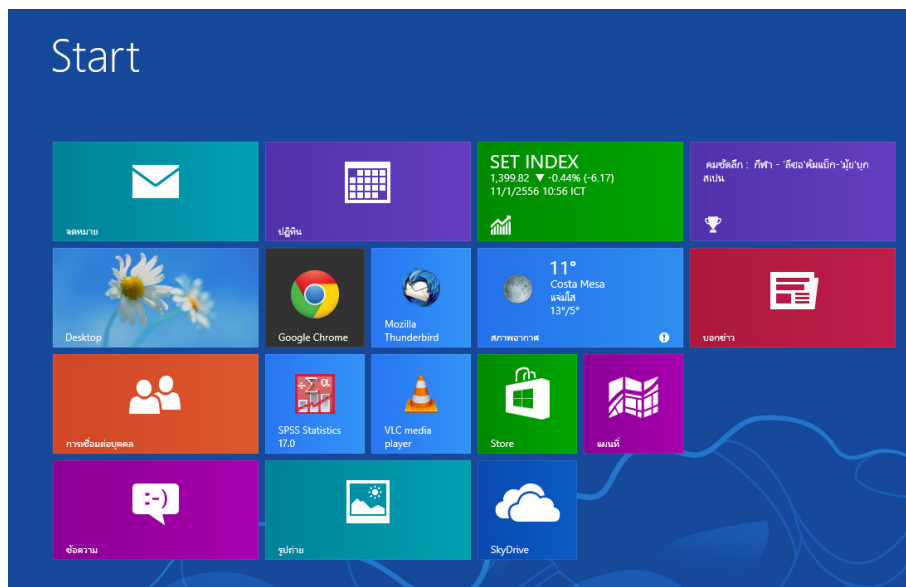

ภาพที่ 1

2. เมื่อปรากฏ Charm Bar ขึ้นด้านขวาของจอ ดังภาพที่ 2 ให้คลิกเลือกหรือแตะที่ไอคอน Settings



ภาพที่ 2

3. จะได้เมนู Settings ขึ้นมาดังภาพที่ 3 ให้คลิกเลือกหรือแตะที่เมนู Control Panel

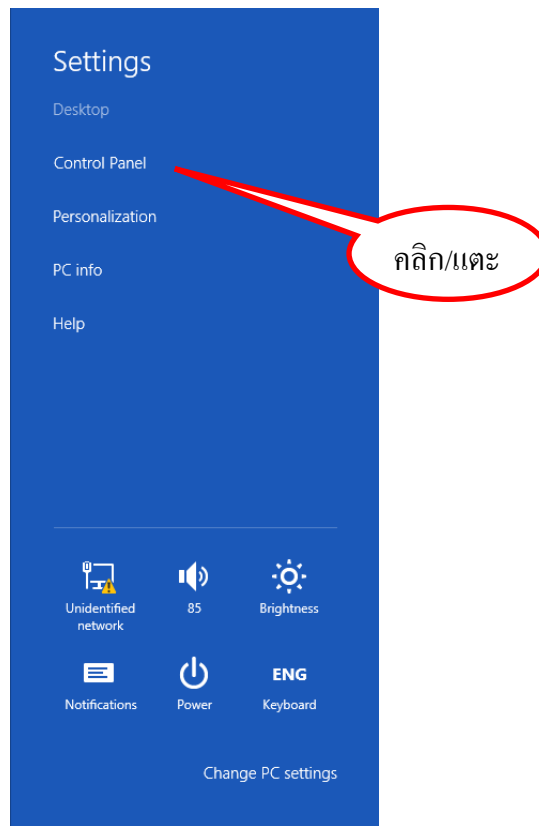

ภาพที่ 3

4. จะได้หน้าต่าง All Control Panel Items ดังภาพที่ 4 ให้คลิกเลือกหรือแตะที่ไอคอน Network and Sharing Center

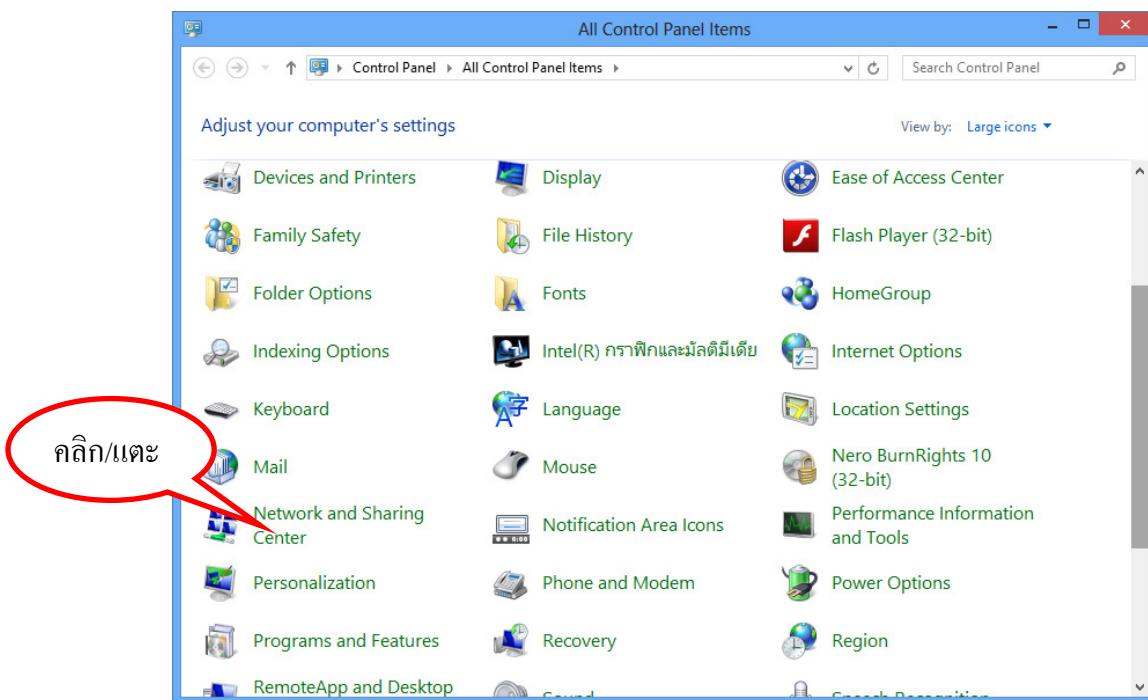

ภาพที่ 4

5. จะได้นหน้าต่างดังภาพที่ 5 ให้คลิกเลือกหรือแตะที่ Set up a new connection or network

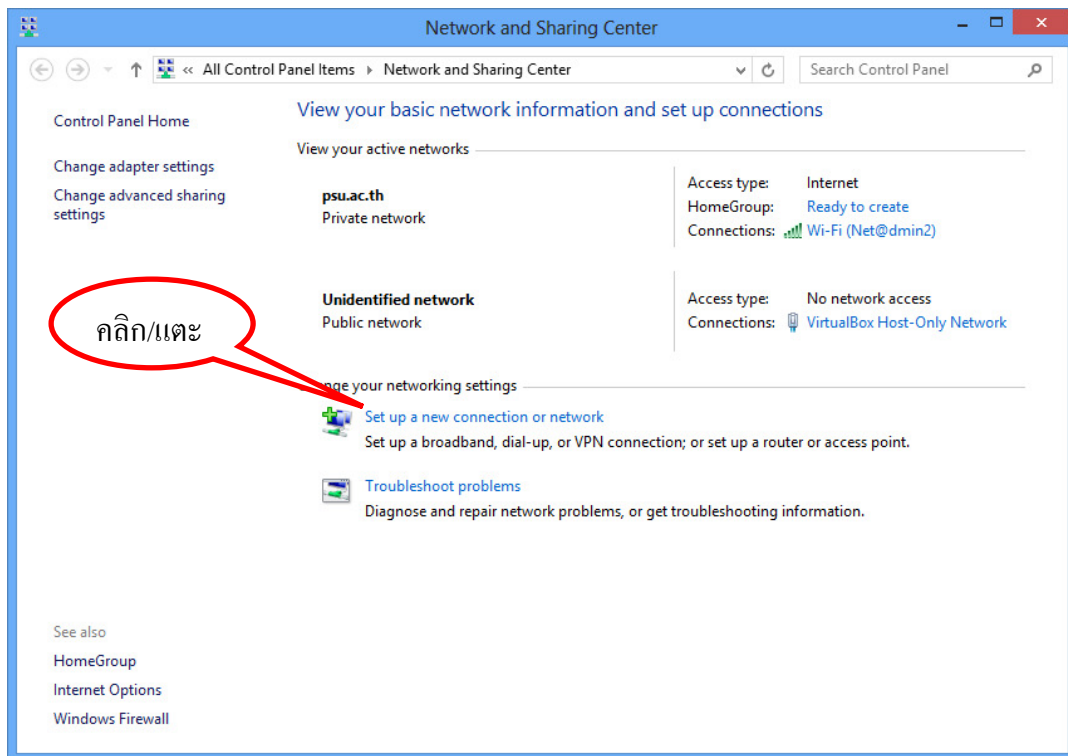

ภาพที่ 5

6. ในหน้าต่างต่อมา คลิกเลือกหรือแตะที่ Manually connect to a wireless network แล้วคลิก/แตะปุ่ม Next

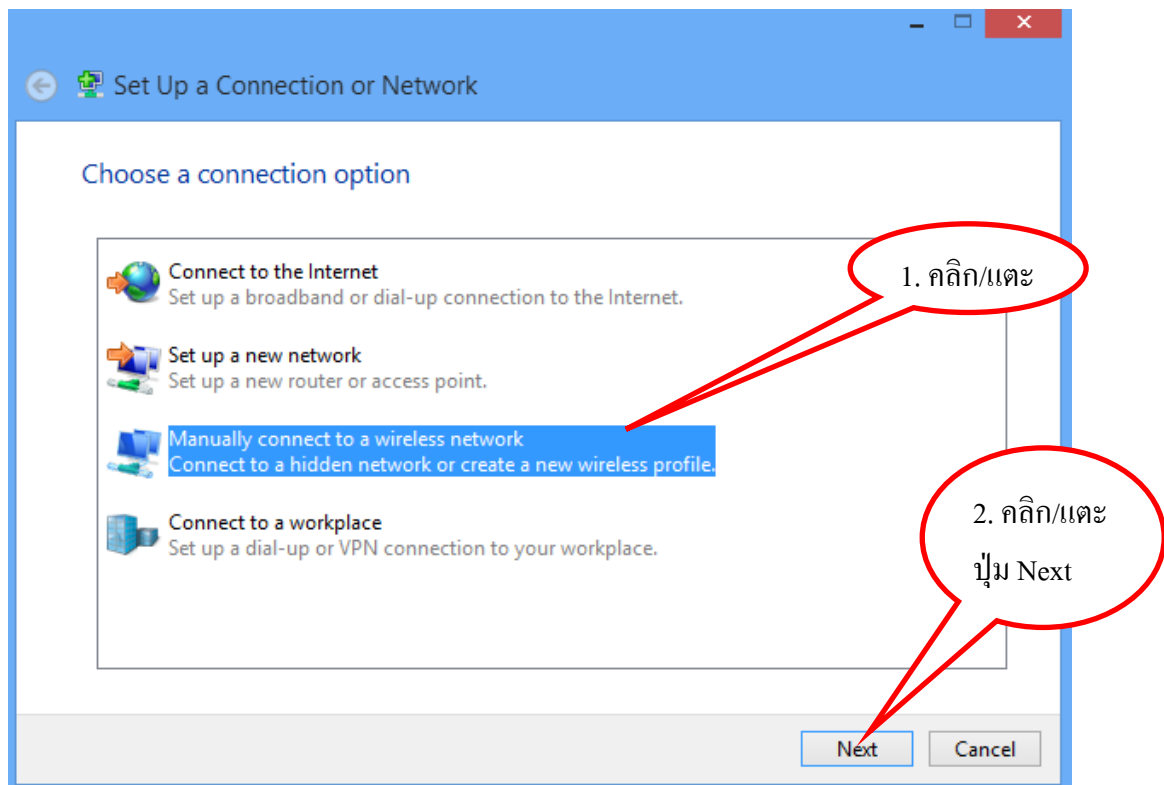

ภาพที่ 6

7. จะได้นหน้าต่างดังภาพที่ 7 ให้กรอกข้อความและคลิกเลือกตัวเลือกในช่องต่างๆดังภาพ

Manually connect to a wireless network

Enter information for the wireless network you want to add

Network name: PSU WiFi (802.1x)

Security type: WPA-Enterprise

Encryption type: TKIP

Security Key: Hide characters

Start this connection automatically

Connect even if the network is not broadcasting

Warning: If you select this option, your computer's privacy might be at risk.

Next Cancel

1. พิมพ์
PSU WiFi (802.1x)

2. เลือก
WPA-Enterprise

3. เลือก
TKIP

4. คลิก/แตะ
ปุ่ม Next

ภาพที่ 7

8. จะได้นหน้าต่างดังภาพที่ 8 ให้คลิกเลือกหรือแตะที่ข้อความ Change connection settings

Manually connect to a wireless network

Successfully added PSU WiFi (802.1x)

Change connection settings
Open the connection properties so that I can change the settings.

Close

คลิก/แตะ

ภาพที่ 8

9. จะได้นหน้าต่างดังภาพที่ 9 ให้คลิกเลือก/แตะที่แท็บ Security

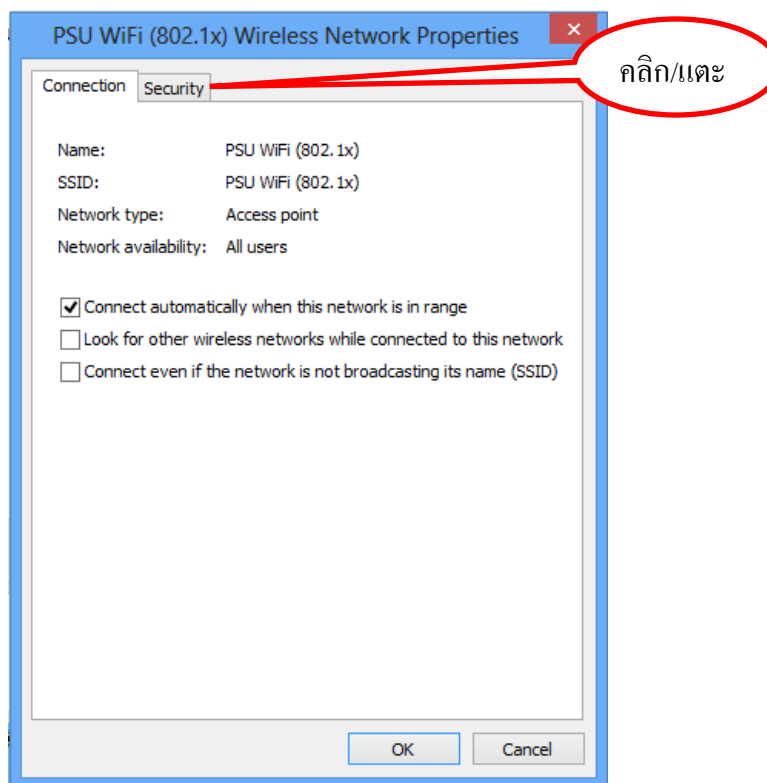

ภาพที่ 9

10. คลิกเลือก/แตะปุ่ม Settings ดังภาพที่ 10

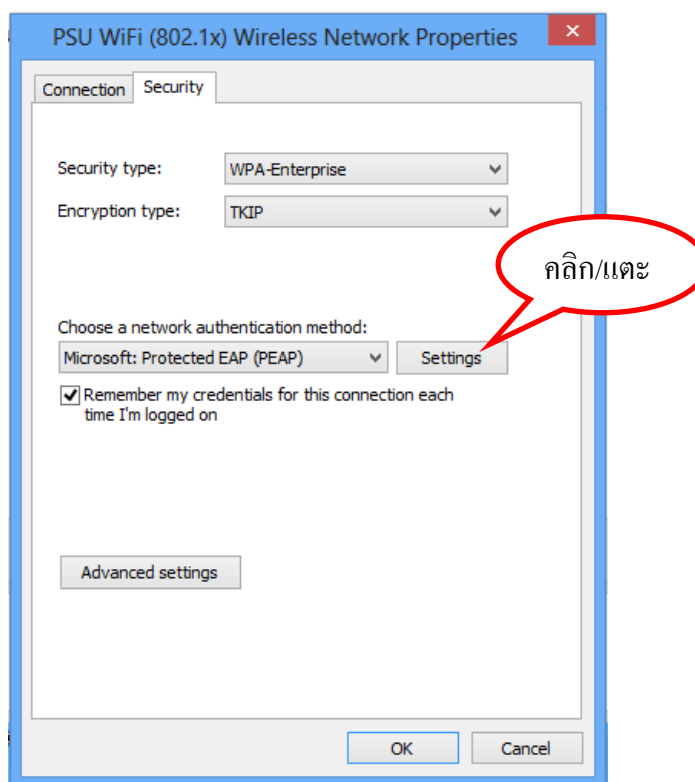

ภาพที่ 10

11. คลิก/แตะเครื่องหมายถูกออกจากเช็บบอกซ์ Verify the server's... ดังภาพที่ 11 แล้วคลิกเลือก/แตะ ปุ่ม Configure...

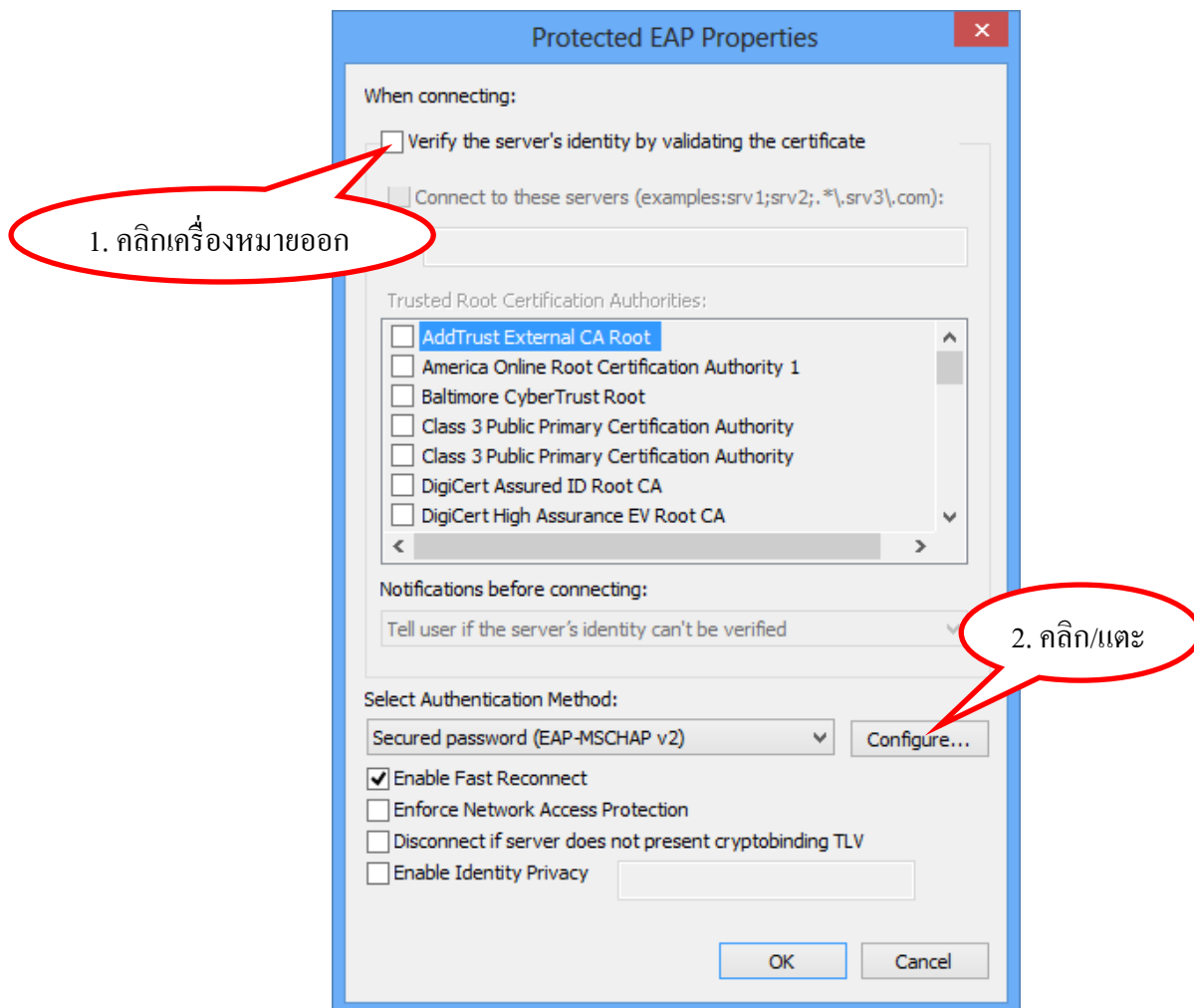

ภาพที่ 11

12. จะได้นหน้าต่างดังภาพที่ 12 ให้ตรวจสอบในเช็บบอกซ์ว่ามีเครื่องหมายถูกอยู่หรือไม่ หากมีให้คลิก/แตะ ออกจากเช็บบอกซ์ หากไม่มีอยู่แล้วให้คลิกเลือก/แตะปุ่ม OK เพื่อออกไปยังหน้าต่างก่อนหน้านี้

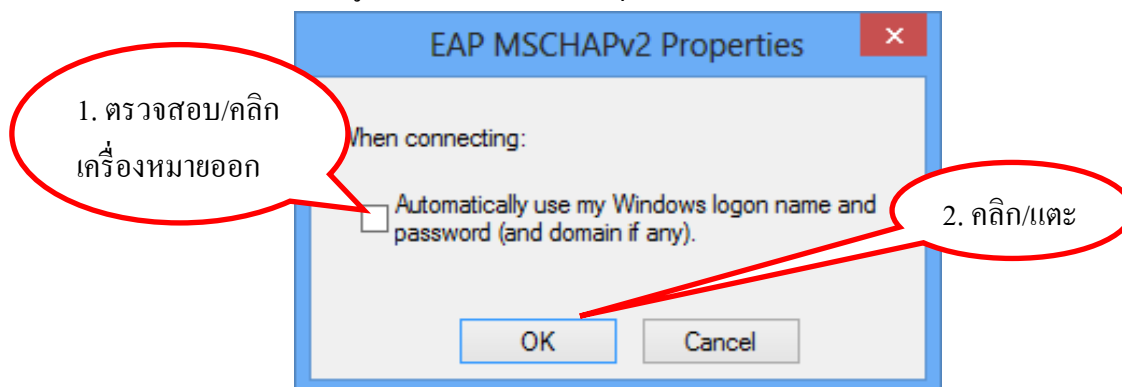

ภาพที่ 12

13. จากนั้นคลิกเลือก/แตะปุ่ม OK ในหน้าต่างที่เหลืออีกครั้งหนึ่ง จนออกมาถึงหน้า PSU WiFi (802.1x) Wireless Network Properties ดังภาพที่ 13 แล้วคลิกเลือก/แตะปุ่ม Advanced settings

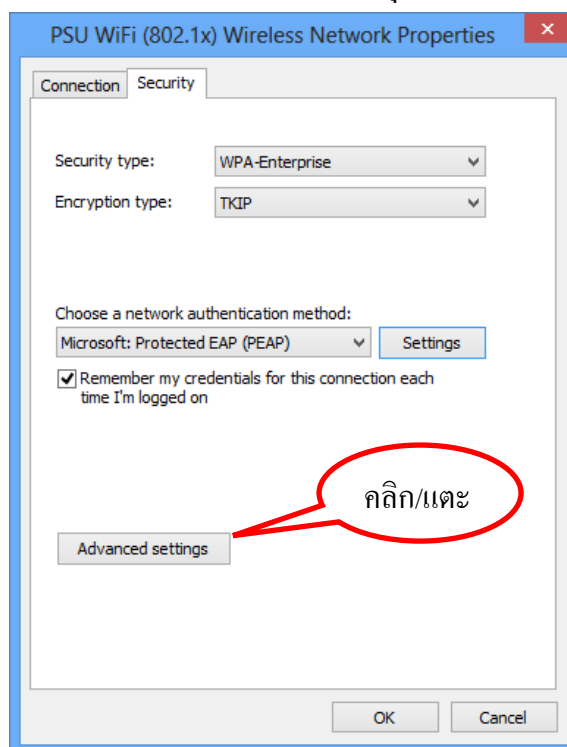

ภาพที่ 13

14. คลิกเลือก/แตะเช็บบอกซ์ Specify authentication mode: ให้มีเครื่องหมายถูกขึ้นมา แล้วคลิกเลือก/แตะ User authentication ในดรอปดาวน์เมนู ดังภาพที่ 14

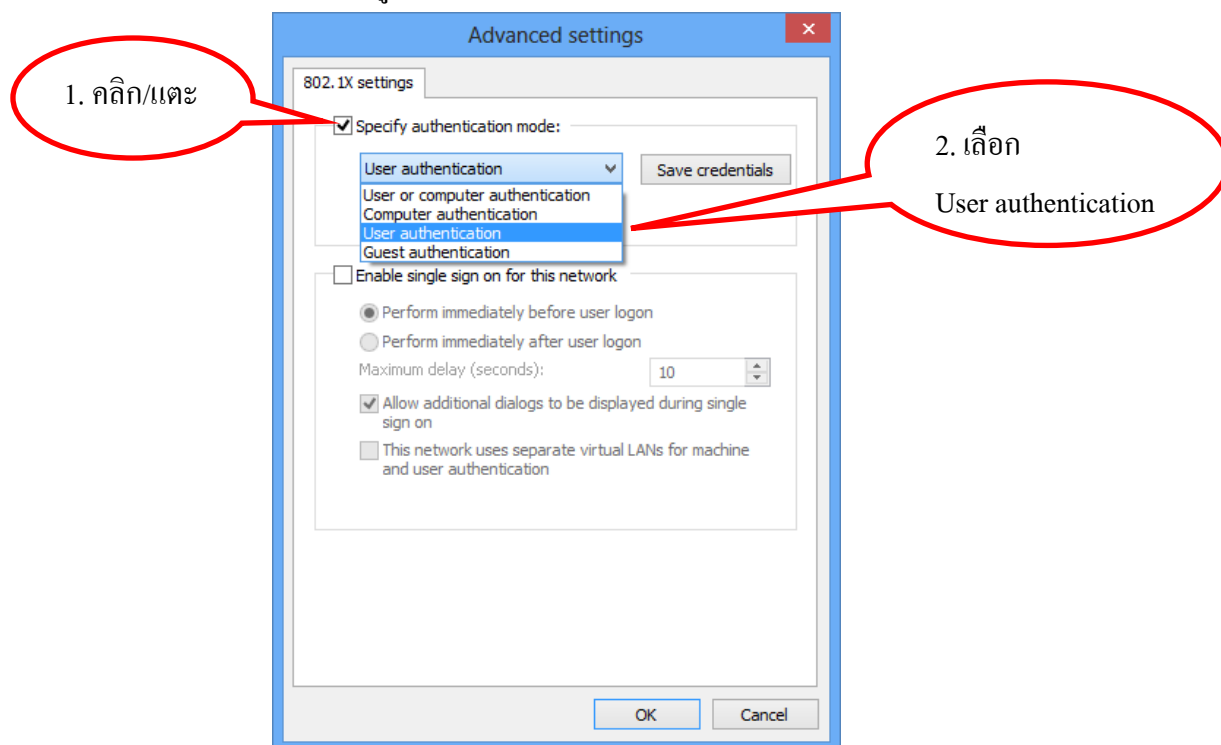

ภาพที่ 14

15. คลิกเลือก/แตะปุ่ม Save credentials ดังภาพที่ 15

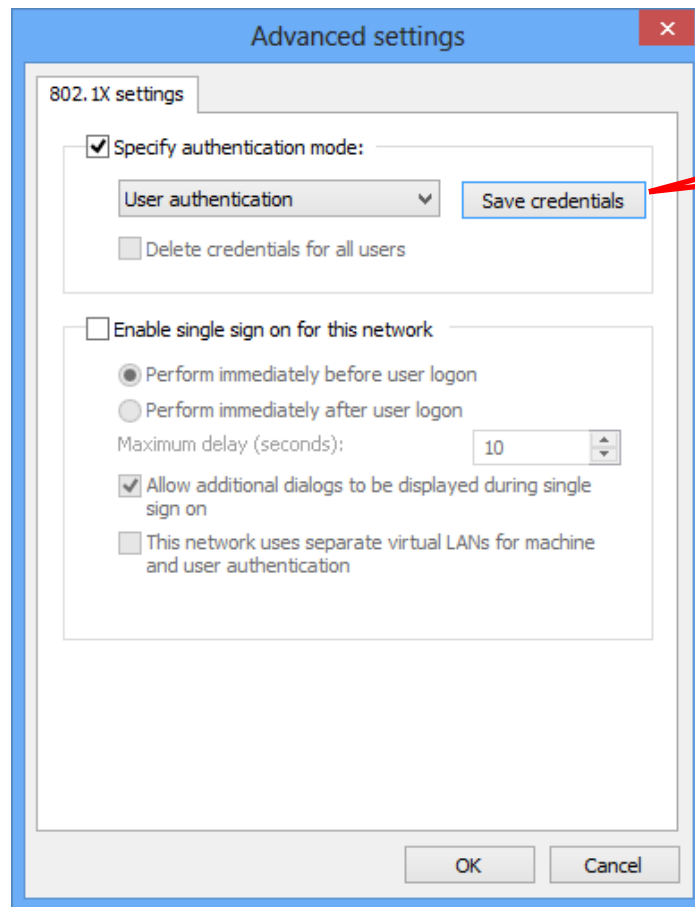

ภาพที่ 15

16. จะได้นหน้าต่าง Windows Security ดังภาพที่ 16 ให้กรอก Username และ Password ของระบบ PSU Passport แล้วคลิก/แตะปุ่ม OK

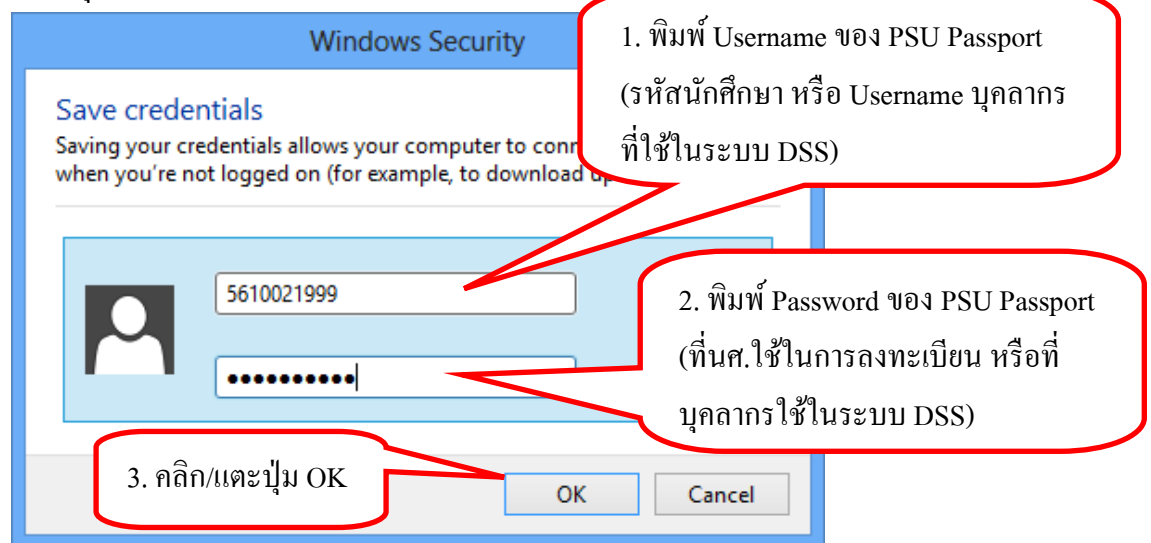

ภาพที่ 16

17. จากนั้นคลิกปุ่ม OK ในหน้าต่างที่เหลืออีก 2 ครั้ง จนออกมาถึงหน้า Network and Sharing Center ดังภาพที่ 17 ให้คลิกปิดหน้าต่างนี้ไป

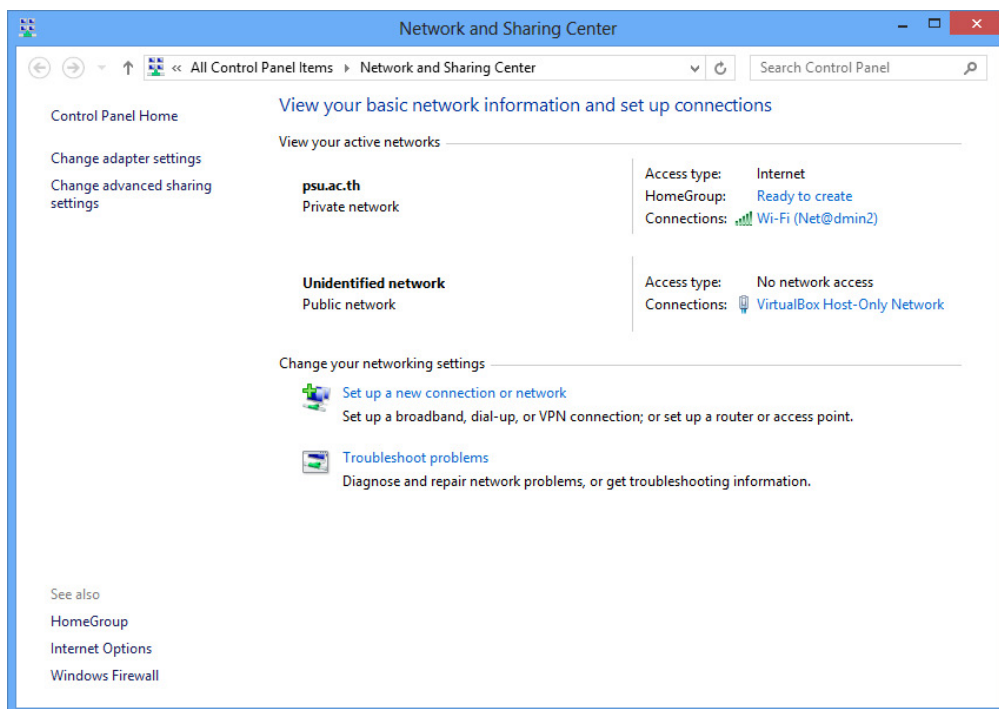

ภาพที่ 17

18. เปิด Charm Bar ทางด้านขวาของจอ ดังภาพที่ 18 ให้คลิกเลือกหรือแตะที่ไอคอน Settings

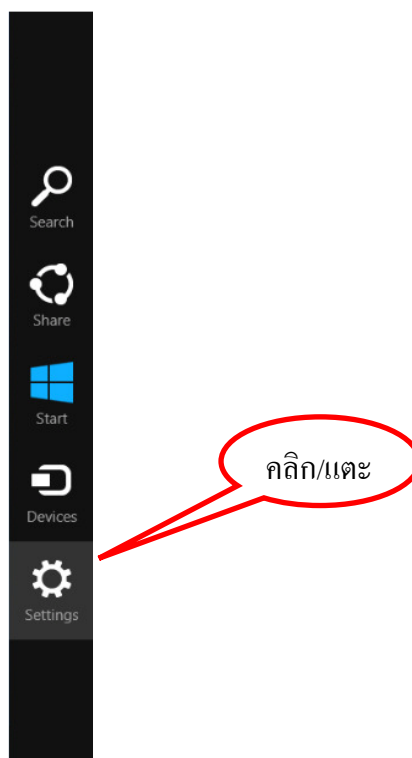

ภาพที่ 18

19. จะได้เมนู Settings ขึ้นมาดังภาพที่ 19 ให้คลิกเลือกหรือแตะที่สัญลักษณ์การเชื่อมต่อเครือข่าย

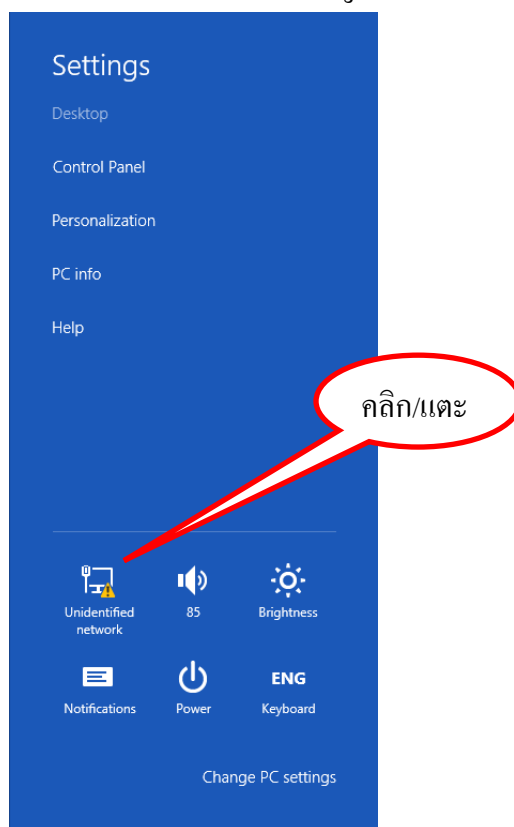

ภาพที่ 19

20. ระบบจะแสดงเครือข่ายไร้สายที่ให้บริการในบริเวณใกล้เคียง ดังภาพที่ 20 ให้คลิกเลือก/แตะที่รายการเครือข่าย PSU WiFi (802.1x)

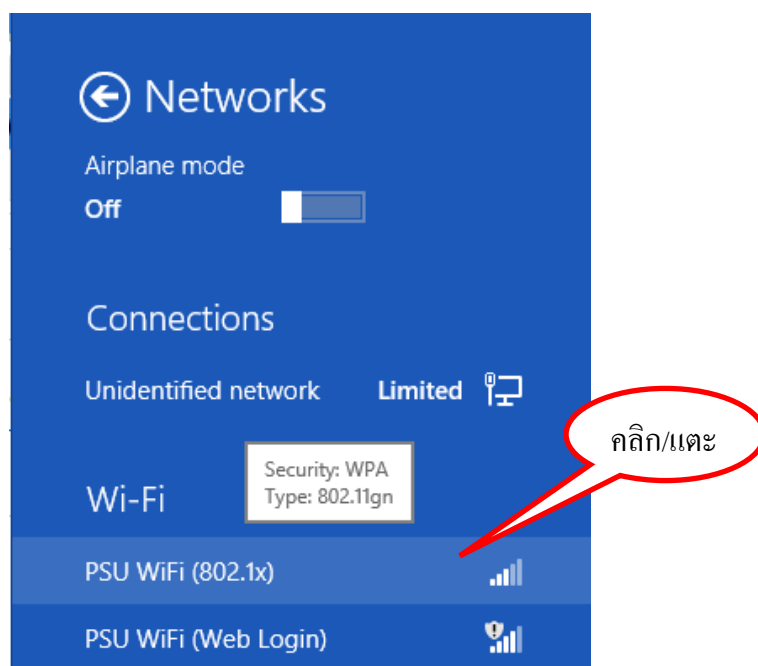

ภาพที่ 20

21. เมื่อเครื่องแสดงรายละเอียดของเครือข่ายที่เลือกออกมา ดังภาพที่ 21 ให้คลิกเลือก/แตะที่ปุ่ม Connect เพื่อเชื่อมต่อ

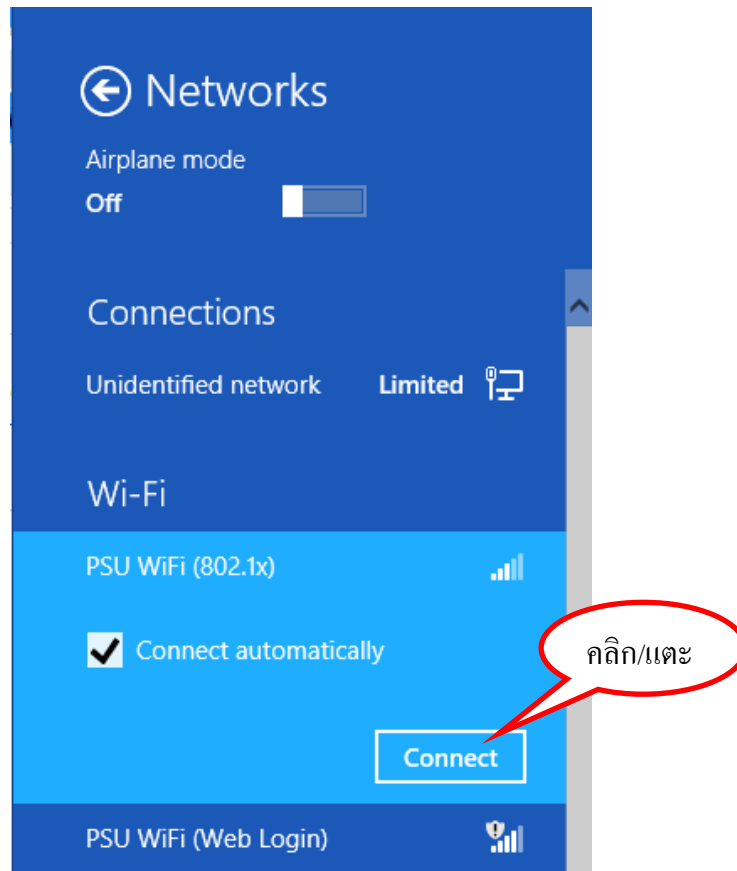

ภาพที่ 21

22. เครื่องจะแสดงสถานะที่กำลังตรวจสอบและเชื่อมต่อดังภาพที่ 22 และภาพที่ 23

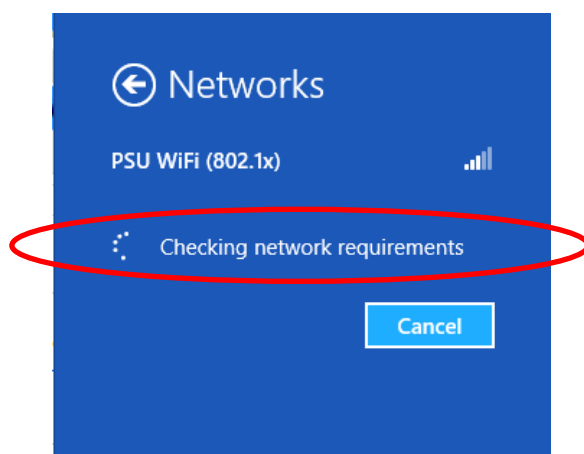

ภาพที่ 22

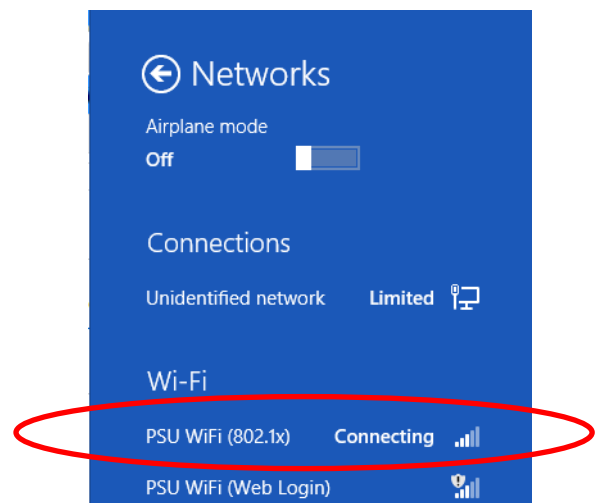

ภาพที่ 23

23. หาก Username และ Password ถูกต้องจะสามารถเชื่อมต่อกับเครือข่ายไร้สายได้ เครื่องจะแสดงสถานะ Connected ดังภาพที่ 24 ผู้ใช้สามารถเปิดเบราว์เซอร์เพื่อใช้งานอินเทอร์เน็ตได้ทันที

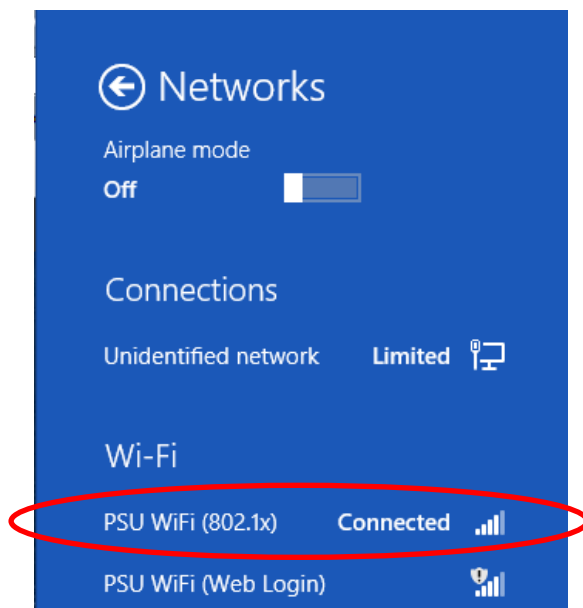

ภาพที่ 24
